

00 14455
00585-25

ПАСПОРТ УБЕЖИЩА
(противорадиационного укрытия) № 12
(форма)

ОБЩИЕ СВЕДЕНИЯ

1. Адрес г.Соликамск
2. Кому принадлежит ~~ФГУН~~ ^{АО} «Соликамский завод «Урал»
Цех 3
3. Наименование проектной организации и кем утверждён проект
Предприятие п/я Г – 4820 г.Казань. проект утвержден Госстроем СССР и штабом ГОСССР от 27 декабря 1973г.
4. Наименование строительно-монтажной организации, возводившей убежище
(противорадиационное укрытие)
СМУ – 2 треста № 8 Главзападуралстроя
5. Назначение убежища (противорадиационного укрытия) по проекту
Пока не используется
6. Организация, эксплуатирующая убежище (противорадиационное укрытие)
цех 3
7. Дата приемки в эксплуатацию
декабрь 1982 г
8. Время приведения убежища (противорадиационного укрытия) в готовность 6 ч.

ТЕХНИЧЕСКАЯ ХАРАКТЕРИСТИКА УБЕЖИЩА

(противорадиационного укрытия)

1. Вместимость, чел. 900
2. Общая площадь, м² ~~829,5~~ 693,5
3. Общий объем, м³ 3256,1 ~~3169~~ 1858,5
4. Расположение убежища (противорадиационного укрытия)

встроенное в здание

этажей

отдельно стоящее

в горных выработках



Handwritten signature

5. Количество входов 2
6. Количество аварийных выходов 1
7. Количество дверей и ставней (с указанием марки или шифра): ворота ВУ-III-I – 1 шт.,
дверь металлическая ДУ-1-7 -4 шт., ДУ – IY-3- 7 шт. метал, ВУ-II-I – 1 шт.
защитно-герметических 4 ставен металлич. СУ-IY-1шт.,
СУ-1-1 –2 шт.
герметических 7 шт.
8. Класс убежища (группа укрытия) А- III
10. Наличие и перечень измерительных приборов ВПХР, ПГА-Ду, психометр,
напорометр НИП-52, тягонапорометр ТНЖ-Н
11. Степень герметизации (величина подпора воздуха) не менее 5мм вод.ст
12. Система отопления - теплоноситель – пар, нагревательные приборы из гладких
стальных труб
13. Система энергоснабжения – одной кабельной линией напряжением 880/220 в. от
неотключаемого пункта НРН-1. При нарушении питания от п/ст осуществляется до ДЭС
встроенной в ГУ.
14. Система водоснабжения (вид водопровода, скважина) – от внешних сетей хоз.
противопожарного водопровода промплощадки.
15. Тип канализации и количество санитарно – технических приборов – хозбытовая
канализация – 9 унитазов, 3 писсура, 6 умывальников.

16. Инструмент, инвентарь и оборудование, имеющиеся в убежище

17. Дата заполнения паспорта 14.12.2004г

Ответственный представитель
организации, эксплуатирующей
защитное сооружение

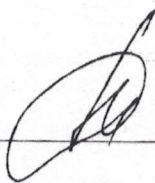

(подпись, фамилия и инициалы)

Представитель органа управления
по делам гражданской обороны и
чрезвычайным ситуациям

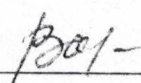

 /Варюхина В.В./
(подпись, фамилия и инициалы)

печать
Паспорт аннулирован на 25.01.24.
Получен акт 423 Санитарного надзора
от 14.12.2004 г. Р.С. Комаров

Приложение: копии поэтажного плана и эксплуатации помещений убежища
(ПРУ).

Примечание. Паспорт составляется в трех экземплярах: 1 экз. находится в
убежище (укрытии), 2 экз. в службе убежищ объекта, 3 экз. в органе по делам
гражданской обороны и чрезвычайным ситуациям города (района).

Экспликация **к поэтажному плану ЗС ГО № 00585-25**

Экспликация к поэтажному плану здания (строения)															
расположенному в: _____ г. Соликамск-14 улица: III-район, дом: Газоубежище															
Литер по плану	Этаж	Номер помещения квартиры	Номер комнаты, кухни, коридора и т.д.	Назначение помещений (жилая комната, кухня и т.д.)	Формула подсчета частей помещения	Производственная		Общая площадь	Основная	Подсобная	Высота помещения по внутреннему обмеру	Площадь помещения общего пользования	Прочая площадь	Самовольно возведенная или переоборудованная площадь	Примечание
						я	в т.ч.								
1	2	3	4	5	6	7	8	9	10	11	12	13	14		
И/12	1		1	Тамбур	$3,17 \times 3,59$	11,4		11,4	2,68						
			2	Тамбур	$2,35 \times 3,58$	8,4		8,4							
			3	Тамбур	$2,35 \times 3,58$	8,4		8,4							
			4	Помещение	$5,40 \times 7,79$	42,1	42,1		3						
			5	Медпункт	$2,42 \times 5,36$	13,0	13,0								
			6	Помещение	$1,55 \times 6,47 + 9,24 \times 1,55 + 0,80 \times 0,50$	24,0	24,0		2,47						
			7	Умывальная	$1,89 \times 3,63$	6,9		6,9							
			8	Туалет	$2,66 \times 3,55 + 1,80 \times 0,10$	9,3		9,3							
			9	Умывальная	$5,35 \times 2,18$	11,7		11,7							
			10	Туалет	$5,35 \times 2,66 + 1,80 \times 0,10$	14,1		14,1							
			11	Помещение	$5,70 \times 6,13 + 2,50 \times 0,84$	32,8	32,8								
			12	Помещение	$1,98 \times 0,66$	1,3	1,3								
			13	Коридор	$1,31 \times 2,46$	3,2		3,2							
			14	Помещение	$3,40 \times 1,52$	5,2	5,2								
			15	Помещение	$8,00 \times 6,09 + 0,3 \times 0,5 + 2,175 \times 2,12$	43,7	43,7								
			16	Помещение	$1,37 \times 2,00$	2,7	2,7								
			17	Помещение	$1,39 \times 1,39$	2,2	2,2								
			18	Помещение	$1,32 \times 4,32$	5,8	5,8								
			19	Помещение	$29,30 \times 17,43 + 10,63 \times 5,55 + 0,80 \times 0,50 + 1,1$	447,3	447,3								
Итого по этажу 1						693,5	620,1	73,4							
Итого по литере И/12						693,5	620,1	73,4							
Итого по зданию						693,5	620,1	73,4							
всего: 693,5															

Ответственный представитель организации,
эксплуатирующей защитное
сооружение

Богданов С.Ю.

(подпись, фамилия и инициалы)

Представитель органа управления по делам
гражданской обороны и чрезвычайным
ситуациям

Белозеров И.Ф.

(подпись, фамилия и инициалы)

Позтажний план ЗСГО № 00585-25

КАДАСТРОВЫЙ ПАСПОРТ 12

Кадастровый номер: 59:01:0663011-1

Помещение: 10663

2. План (раздел) территории, на которой расположен объект

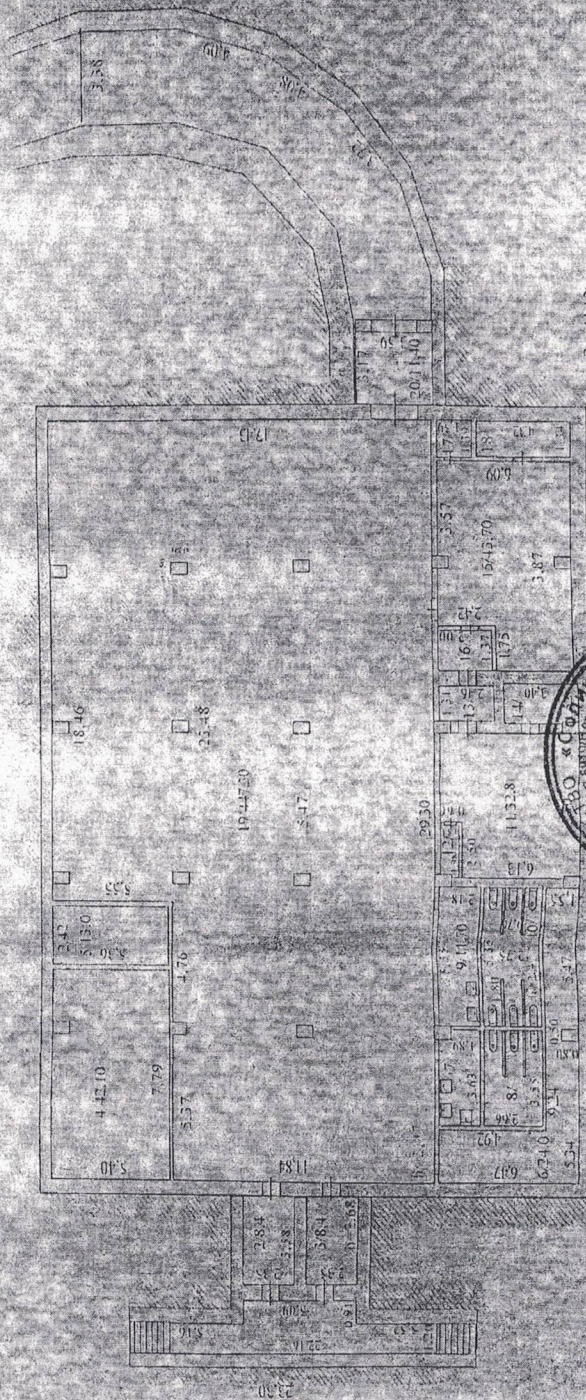

Дат. 14.12.2014

Ответственный представитель организации,
эксплуатирующей защитное сооружение

Богданов С.Ю.
(подпись, фамилия и инициалы)

Представитель органа управления по делам
гражданской обороны и чрезвычайным ситуациям

Белозеров И.Ф.
(подпись, фамилия и инициалы)

